Le programme du cinéma public de Saint-Denis

L'ECRAN

DU 10 JANVIER AU 06 FÉVRIER 2024

°263

RENCONTRE
A Câmara
CRISTIANE BRUM BERNARDES

RENCONTRE
Les Suppliques
JÉRÔME PRIEUR

AVANT-PREMIÈRE & RENCONTRE
Fernando Trueba, Javier Mariscal & Marcello Quintanilha
THEY SHOT THE PIANO PLAYER

AVANT-PREMIÈRE & RENCONTRE
Jonathan Glazer
LA ZONE D'INTÉRÊT

FESTIVAL TÉLÉRAMA 2024
AVANT-PREMIÈRE **DAAAAAALÍ !**
de Quentin Dupieux

Place du Caquet, 93200 Saint-Denis

L'ÉCRAN

contact@lecranstdenis.fr
www.lecranstdenis.fr

Couverture : *La Zone d'intérêt* de Jonathan Glazer Conception graphique : Thierry Clévédé

ABONNEZ-VOUS À LA NEWSLETTER DE L'ÉCRAN SUR NOTRE SITE INTERNET.

RETROUVEZ-NOUS SUR

ÉVÉNEMENTS

JEUDIS 11 & 25 JANVIER | 20h30

SÉANCES PRÉSENTÉES PAR ESTELLE-SARAH BULLE

Tarif 5 €, 4 € moins de 26 ans et étudiant-e-s

DRÔLES DE TIGNASSES

Dans le cadre du dispositif *Écrivain.e.s en Seine-Saint-Denis* mené par le Département de la Seine-Saint-Denis.

«Le thème de ma résidence au cinéma l'Écran porte sur «Les cheveux». Thème riche de sens et d'histoires, les cheveux sont une porte d'entrée à la fois originale et tous publics pour croiser la littérature et le cinéma». Estelle-Sarah Bulle

JEUDI 11 JANVIER 20h30 **SHAMPOO**
DE HAL ASHBY ÉTATS-UNIS/1975/1H49/VOSTF

JEUDI 25 JANVIER 20h30 **CASQUE D'OR**
DE JACQUES BECKER FRANCE/1952/1H36

LES SUPPLIQUES

Documentaire
DE JÉRÔME PRIEUR FRANCE/2022/1H03

Entre 1940 et 1944, des milliers de «suppliques» de Juifs ou de proches de victimes de la persécution sont adressées au CGQJ (Commissariat général aux questions juives) directement ou via le maréchal Pétain. L'administration française feint d'abord d'examiner ces requêtes puis, à partir de juin 1942, se défausse systématiquement derrière les autorités occupantes. Ces suppliques racontent des vies bouleversées. Elles montrent l'engrenage inexorable dans lequel se débattent des hommes, des femmes et parfois des enfants.

DIMANCHE 14 JANVIER | 16h00

RENCONTRE AVEC JÉRÔME PRIEUR

Tarif 5 €, 4 € moins de 26 ans et étudiant-e-s

DES QUARTIERS AU SOMMET

DE LOÏC PREGHENELLA & MARINE BOURGUIGNON
FRANCE/2022/1H30 Documentaire

VENDREDI 19 JANVIER | 19h30

EN PRÉSENCE DE LOÏC PREGHENELLA & MARINE BOURGUIGNON

Tarif 5 €, 4 € moins de 26 ans et étudiant-e-s

30 élèves de collèges de Réseau d'Éducation Prioritaire de Cannes et de Saint-Denis/Saint-Ouen-sur-Seine se préparent à gravir le plus haut sommet de la Corse : le Monte Cinto. Tout au long de leur année scolaire, ils ont appréhendé la randonnée comme un nouveau moyen de se déplacer, d'être sensible à l'environnement qui les entoure et d'atteindre un objectif en travaillant dur. Ce film montre que des collégiens issus de «quartiers» sont en mesure de se lancer dans des projets ambitieux.

ÉVÉNEMENTS

LA ZONE D'INTÉRÊT

DU 31 JANVIER | AU 06 FÉVRIER

En sortie nationale

DE JONATHAN GLAZER

GRANDE-BRETAGNE - ÉTATS-UNIS - POLOGNE/2023 /1H45/VOSTF avec Sandra Hüller, Christian Friedel

MARDI 16 JANVIER | 14h00

AVANT-PREMIÈRE & RENCONTRE AVEC JONATHAN GLAZER

Tarif 5€, 4€ moins de 26 ans et étudiant-e-s

Le commandant d'Auschwitz, Rudolf Höss, et sa femme Hedwig s'efforcent de construire une vie de rêve pour leur famille dans une maison avec jardin à côté du camp. En refusant toute représentation explicite de l'horreur de la Shoah, Jonathan Glazer réalise un authentique tour de force. Un choix qui confère une puissance extraordinaire au film et ne laisse personne indifférent.

En partenariat avec BAC Films et l'ENS Louis-Lumière.

JEUDI 18 JANVIER | 19h30 KINOPÉRA

- 2H20

Musique : Jacques Offenbach
Direction musicale : Marc Minkowski
Mise en scène et costumes : Laurent Pelly
Les Musiciens du Louvre, Chœur de l'Opéra National de Bordeaux /chœur d'enfants de l'Opéra national de Paris

Plein 15 €, Réduit 12 € (+60 ans, chômeurs, handicapés, familles nombreuses) et 10€ (-26 ans / étudiant.es / carte de fidélité de l'Écran)

LA PÉRICHOLE

Plus « politique » par sa caricature du pouvoir que *La Vie parisienne, La Périchole* embaume de cet esprit immoral et libertin qui a fait le succès du musicien. 25 ans après le début de leur collaboration sur des œuvres d'Offenbach, le tandem Marc Minkowski - Laurent Pelly se reforme pour mettre en musique et en scène cette satire sociale et politique.

A CÂMARA

Documentaire
DE TIAGO DE ARAGÃO ET CRISTIANE BRUM BERNARDES BRÉSIL/2023/1H29/VOSTF

SAMEDI 20 JANVIER | 20h30

CINÉ-DÉBAT AVEC LA CINÉASTE & UNIVERSITAIRE CRISTIANE BRUM BERNARDES

Tarif 5€, 4€ moins de 26 ans et étudiant-e-s

Une caméra dans l'hémicycle filmant les femmes brésiliennes, élues députées, à la Chambre des députés du Congrès brésilien, entre mai et juillet 2022, pendant que Jair Bolsonaro est président de la République. Femmes jeunes, femmes plus âgées, femmes établies sur la scène politique, femmes faisant leurs premiers pas, femmes de gauche, femmes de droite, femmes de la négociation, des accords, du grand centre de la politique brésilienne, elles sont dans *A Câmara*.

En partenariat avec le festival Brésil en mouvements.

FESTIVAL AFCAE-TÉLÉRAMA 2024

DU 17 AU 23 JANVIER

LE CINÉMA L'ÉCRAN VOUS PROPOSE DE VOIR OU REVOIR SEPT FILMS DE LA SÉLECTION DE LA RÉDACTION CINÉMA TÉLÉRAMA QUI ONT MARQUÉ L'ANNÉE 2023.

Bénéficiez d'un tarif de 4 euros la séance, sur présentation du Pass pour la manifestation, valable pour deux personnes, à retrouver dans les numéros de Télérama des 10 et 17 janvier 2024 ainsi que sur le site Telerama.fr.

DIMANCHE 21 JANVIER | 18h30

AVANT-PREMIÈRE

DAAAAAALÍ !

DE QUENTIN DUPIEUX

FRANCE/2024/1H18 avec Anaïs Demoustier, Gilles Lellouche, Edouard Baer

LES REPRISES SUR LA SEMAINE

LES FILLES D'OLFA DE KAOUTHER BEN HANIA
FRANCE - TUNISIE - ALLEMAGNE/2023/1H50/VOSTF
avec Olfa Hamrouni, Eya Chikhaoui, Tayssir Chikhaoui

CHIEN DE LA CASSE DE JEAN-BAPTISTE DURAND FRANCE/2023/1H33
avec Anthony Bajon, Raphaël Quenard, Galatea Bellugi

THE QUIET GIRL
DE COLM BAIRÉAD
IRLANDE/2022/1H35 avec Catherine Clinch, Carrie Crowley, Andrew Bennett

LES HERBES SÈCHES
DE NURI BILGE CEYLAN TURQUIE - FRANCE/2023/3H17 avec Deniz Celiloğlu, Merve Dizdar, Musab Ekici

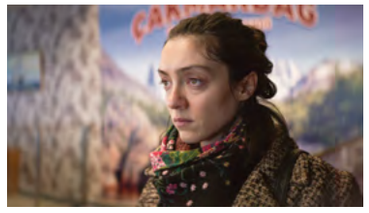

LE RÈGNE ANIMAL
DE THOMAS CAILLEY
FRANCE/2023/2H08 avec Romain Duris, Paul Kircher, Adèle Exarchopoulos

L'ENLÈVEMENT DE MARCO BELLOCCHIO ITALIE - ALLEMAGNE - FRANCE/2023/2H15/VOSTF avec Paolo Pierobon, Fausto Russo Alesi, Barbara Ronchi

YANNICK DE QUENTIN DUPIEUX
FRANCE/2023/1H07
avec Raphaël Quenard, Pio Marmaï, Blanche Gardin

ÉVÉNEMENTS

LA FERME DES BERTRAND

DE GILLES PERRET

Documentaire
FRANCE/2023/1H29

DU 31 JANVIER | AU 06 FÉVRIER
En sortie nationale

SAMEDI 27 JANVIER | 20h30
RENCONTRE
AVEC GILLES PERRET

Tarif 5€, 4€ moins de 26 ans et étudiant-e-s

En 1997, le réalisateur Gilles Perret consacre son premier film à ses voisins, les Bertrand : trois agriculteurs qui transmettent la ferme à leur neveu Patrick et sa femme Hélène. Aujourd'hui, 25 ans plus tard, le réalisateur-voisin reprend la caméra pour accompagner Hélène qui, à son tour, va passer la main. Le film dévoile des parcours de vie où travail et transmission occupent une place centrale : une histoire à la fois intime, sociale et économique de notre monde paysan.

SOIRÉE OPEN SCREEN

En entrée libre !

L'association Fenêtre Sur Court vous propose une séance OpenScreen, où la passion du cinéma et la découverte artistique seront à l'honneur. Une séance dédiée aux courts-métrages de tous genres et de tous horizons, mettant en avant la créativité de jeunes réalisateur.rices, et une opportunité unique de voir ces œuvres sur grand écran. La séance sera suivie d'un échange convivial avec les cinéastes.

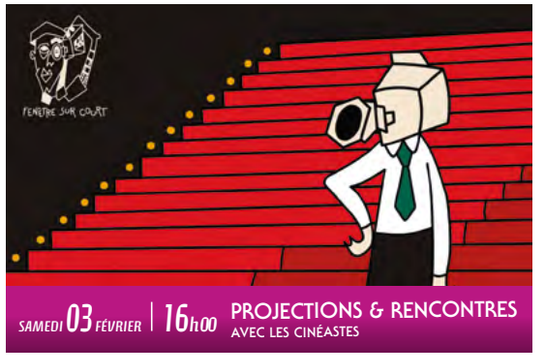

SAMEDI 03 FÉVRIER | 16h00 PROJECTIONS & RENCONTRES
AVEC LES CINÉASTES

20h15 PRÉSENTATION DE REGARDS SATELLITES 2024
20h45 THEY SHOT THE PIANO PLAYER

DE FERNANDO TRUEBA & JAVIER MARISCAL ESPAGNE - FRANCE - PORTUGAL/2023/1H43/VOSTF Animation

DU 31 JANVIER | AU 06 FÉVRIER
En sortie nationale

LUNDI 22 JANVIER | 20h15
AVANT-PREMIÈRE & RENCONTRE
AVEC LES CINÉASTES ET MARCELLO QUINTANILHA

Tarif 5€, 4€ moins de 26 ans et étudiant-e-s

Un journaliste de musique new-yorkais mène l'enquête sur la disparition, en 1976, à la veille du coup d'état en Argentine, de Francisco Tenório Jr, pianiste brésilien virtuose. Nous vous proposons cette soirée exceptionnelle pour vous présenter à partir de 20h15 le programme de notre festival *Regards Satellites,* et à partir de 20h45 le nouveau film des réalisateurs de *Chico et Rita,* en leurs présences et celle de Marcello Quintanilha, dessinateur, créateur de l'affiche du festival et collaborateur sur l'animation du film.

SORTIES NATIONALES

MAKING OF

DE CÉDRIC KAHN

DU 10 JANVIER | AU 16 JANVIER

FRANCE/2023/1H54 avec Denis Podalydès, Jonathan Cohen, Stefan Crepon

Simon, réalisateur aguerri, débute le tournage d'un film « social ». Mais entre les magouilles de son producteur, des acteurs incontrôlables et des techniciens à cran, il est vite dépassé par les événements… son seul allié est le jeune figurant à qui il a confié la réalisation du making of.

UN SILENCE

DE JOACHIM LAFOSSE

DU 10 JANVIER | AU 16 JANVIER

BELGIQUE - FRANCE/2023/1H39 avec Daniel Auteuil, Emmanuelle Devos, Matthieu Galoux

Silencieuse depuis 25 ans, la femme d'un célèbre avocat voit son équilibre familial s'effondrer lorsque ses enfants se mettent en quête de justice. Glaçant dans sa lente dissection d'une famille apparemment modèle, avec une Emmanuelle Devos fantastique.

BONNARD, PIERRE ET MARTHE

DE MARTIN PROVOST

DU 10 JANVIER | AU 16 JANVIER

FRANCE/2023/2H02 avec Cécile de France, Vincent Macaigne, Stacy Martin

Pierre Bonnard ne serait pas le peintre que tout le monde connaît sans l'énigmatique Marthe qui occupe à elle seule presque un tiers de son œuvre. Le film explore la vie du couple Bonnard (interprétés par la lumineuse Cécile de France et l'incontournable Vincent Macaigne) mais aussi les nôtres.

SI SEULEMENT JE POUVAIS HIBERNER

DE ZOLJARGAL PUREVDASH

MONGOLIE - FRANCE - SUISSE/2023/1H38/VOSTF avec Battsooj Uurtsaikh, Nominjiguur Tsend, Tuguldur Batsaikhan

DU 10 JANVIER | AU 16 JANVIER

Ulzii, un adolescent pauvre mais déterminé, veut obtenir une bourse d'étude. Lorsque sa mère trouve un emploi à la campagne abandonnant ses trois enfants, il est déchiré entre la nécessité de s'occuper de sa fratrie et sa volonté d'étudier pour la bourse.

SORTIES NATIONALES

DU 17 JANVIER AU 23 JANVIER

PAUVRES CRÉATURES
DE YÓRGOS LÁNTHIMOS

IRLANDE - GRANDE-BRETAGNE - U.S.A. /2023/2H21/VOSTF avec Emma Stone, Mark Ruffalo, Willem Dafoe

Bella est une jeune femme ramenée à la vie par le brillant Dr Godwin Baxter. Avide de découvrir le monde dont elle ignore tout, elle s'enfuit avec Duncan Wedderburn, un avocat débauché et embarque pour une odyssée étourdissante à travers les continents.

DU 24 JANVIER AU 30 JANVIER

LE DERNIER DES JUIFS
DE NOÉ DEBRÉ

FRANCE/2023/1H30 avec Michael Zindel, Agnès Jaoui, Youssouf Gueye

À 27 ans, Bellisha mène une vie de petit retraité chez sa mère. Il lui fait croire qu'il est dans la vie active mais un jour, Giselle s'aperçoit qu'ils sont les derniers juifs de leur cité et se convainc qu'il faut partir eux aussi. Bellisha commence à inventer leur départ.

ANIMAL
DE SOFIA EXARCHOU

DU 17 JANVIER AU 23 JANVIER

GRÈCE - AUTRICHE - ROUMANIE/2023 /1H56/VOSTF avec Dimitra Vlagopoulou, Flomaria Papadaki

Les animateurs d'un hôtel all-inclusive grec, menés par la charismatique Kalia, se préparent pour la saison : décors en carton, costumes pailletés et chorégraphies. À mesure que l'été avance, la pression monte, les nuits s'enchaînent… et les démons de Kalia se réveillent.

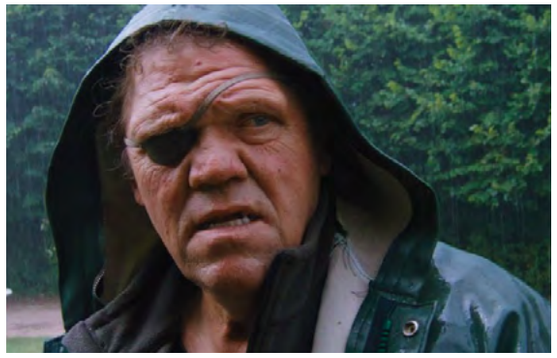

L'HOMME D'ARGILE
D'ANAÏS TELLENNE

DU 24 JANVIER AU 30 JANVIER

FRANCE/2024/1H34
avec Raphaël Thierry, Emmanuelle Devos

Raphaël est le gardien d'un manoir dans lequel personne ne vit. Il habite un petit pavillon à l'entrée du domaine où les jours se suivent et se ressemblent. Une nuit, Garance, l'héritière, revient dans la demeure familiale. Plus rien ne sera plus jamais pareil.

EXCLUSIVITÉS

DU 10 JANVIER AU 16 JANVIER

LES TROIS MOUSQUETAIRES : MILADY DE MARTIN BOURBOULON

FRANCE/2023/1H55 avec François Civil, Vincent Cassel, Romain Duris

Du Louvre à Buckingham, des bas-fonds de Paris au siège de La Rochelle… Dans un royaume divisé par les guerres de religion et menacé d'invasion, une poignée d'hommes et de femmes vont croiser leurs épées et lier leur destin à celui de la France.

DU 24 JANVIER AU 30 JANVIER

PAST LIVES
DE CELINE SONG

USA/2023/1H46/VOSTF
avec Greta Lee, Teo Yoo, John Magaro

À 12 ans, Nora et Hae Sung sont amis d'enfance, amoureux platoniques. Les circonstances les séparent. À 20 ans, le hasard les reconnecte, pour un temps. A 30 ans, ils se retrouvent, adultes, confrontés à ce qu'ils auraient pu être, et à ce qu'ils pourraient devenir.

DU 24 JANVIER AU 30 JANVIER

PRISCILLA
DE SOFIA COPPOLA

USA - ITALIE/2023/1H53/VOSTF
avec Cailee Spaeny, Jacob Elordi, Dagmara Dominczyk

Quand Priscilla rencontre Elvis, elle est collégienne, lui une star mondiale de la musique. De leur idylle secrète à leur mariage iconique, Sofia Coppola dresse le portrait de Priscilla, qui lentement se réveillera de son conte de fées pour prendre sa vie en main.

LA VIE RÊVÉE DE MISS FRAN DE RACHEL LAMBERT

DU 24 JANVIER AU 30 JANVIER

USA/2023/1H33/VOSTF avec Daisy Ridley, Dave Merheje, Brittany O'Grady

D'une timidité maladive, Fran mène une existence millimétrée, dénuée de toute fantaisie – exception faite des étranges rêveries auxquelles elle s'abandonne. Les choses changent le jour où un nouveau collègue fantasque et sympathique fait mine de s'intéresser à elle…

EXCLUSIVITÉS

DU 24 JANVIER AU 30 JANVIER

MENUS-PLAISIRS

DE FREDERICK WISEMAN

ÉTATS-UNIS/2023/4H/VF
Documentaire

Du marché quotidien aux caves d'affinage du fromage, en passant par le vignoble et le potager contigu au restaurant, *Menus-Plaisirs* est un voyage intime et sensoriel dans les coulisses d'un des plus prestigieux restaurants du monde, la maison Troisgros.

CESÁRIA ÉVORA, LA DIVA AUX PIEDS NUS

DU 24 JANVIER | AU 30 JANVIER

D'ANA SOFIA FONSECA DELGADO

PORTUGAL/2022/1H34/VOSTF Documentaire

Longtemps simple chanteuse de bar au Cap-Vert, Cesária Évora n'a pas toujours connu la gloire. Femme profondément libre, généreuse et bien entourée, la "Diva aux pieds nus" a finalement fait briller sa musique à travers le monde tout en restant fidèle à son Cap-Vert.

5 HECTARES

DU 24 JANVIER AU 30 JANVIER

D'ÉMILIE DELEUZE

FRANCE/2023/1H34 avec Lambert Wilson, Marina Hands, Laurent Poitrenaux

Qu'est-ce qui conduit Franck à mettre en péril son confort, sa carrière et son couple ? La passion, brûlante et tardive, pour cinq hectares de terre limousine. **Vendredi 26 janvier, 14h00 : Séance en partenariat avec la Maison des seniors de la Ville de Saint-Denis. Tarif 5€, 4€ moins de 26 ans et étudiant-e-s. Café et gâteaux offerts après la séance.**

LA TÊTE FROIDE

DU 31 JANVIER AU 06 FÉVRIER

DE STÉPHANE MARCHETTI

FRANCE/2024/1H32 avec Florence Loiret Caille, Saabo Balde, Jonathan Couzinié

Pour boucler ses fins de mois, Marie trafique des cigarettes entre la France et l'Italie avec l'aide de son amant policier aux frontières. Lorsqu'elle rencontre un jeune réfugié prêt à tout pour rejoindre sa petite sœur, c'est le départ d'un dangereux engrenage.

JEUNE PUBLIC

DU 10 JANVIER AU 16 JANVIER

Dès 8 ans

WONKA DE PAUL KING

USA/2023/1H56/VOSTF & VF
avec Timothée Chalamet, Calah Lane, Keegan-Michael Key

Découvrez la jeunesse de Willy Wonka, l'extraordinaire inventeur, magicien et chocolatier de l'univers féérique de *Charlie et la chocolaterie* de Roald Dahl. *Wonka* est est une œuvre haute en couleur, mêlant comédie dramatique et comédie musicale avec une bonne dose d'humour British.

Dès 8 ans

MON AMI ROBOT

DU 24 JANVIER AU 30 JANVIER

DE PABLO BERGER
ESPAGNE - FRANCE/2023/1H40/VF
Animation

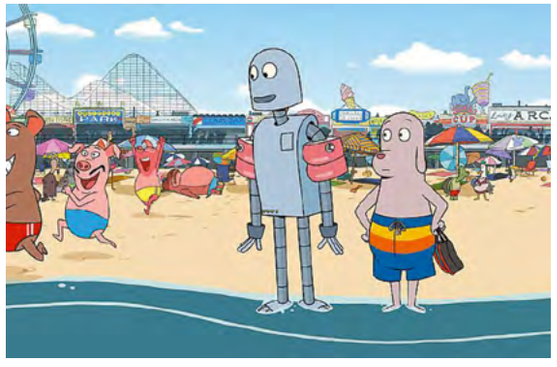

DOG vit à Manhattan et la solitude lui pèse. Un jour, il décide de construire ROBOT pour qu'ils deviennent meilleurs amis. Après avoir passé des moments de pur bonheur, un soir d'été, ROBOT se retrouve bloqué sur une plage. Se reverront-ils un jour ?

Dès 6 ans

LES INSÉPARABLES

DU 17 JANVIER | AU 23 JANVIER

DE JÉRÉMIE DEGRUSON
USA/2023/1H29/VF Animation avec les voix d'Eric Judor, Jean-Pascal Zadi et Ana Girardot

Quand les lumières s'éteignent dans un vieux théâtre de Central Park, les marionnettes prennent vie. Parmi elles, Don, qui joue le même rôle de bouffon depuis des années, rêve d'avoir pour une fois un rôle de vrai héros et de découvrir le monde.

Dès 6 ans

LÉO, LA FABULEUSE HISTOIRE DE LÉONARD DE VINCI

DU 31 JANVIER AU 06 FÉVRIER

DE JIM CAPOBIANCO & PIERRE-LUC GRANJON USA/2023/1H39/VF
Animation avec les voix d'André Dussollier, Marion Cotillard, Stephen Fry

Bienvenue dans la Renaissance ! Une époque où artistes, savants, rois et reines inventent un monde nouveau. Parmi eux, un curieux personnage passe ses journées à dessiner d'étranges machines et à explorer les idées les plus folles. Léo rêve de changer le monde !

Dès 3 ans - Petit tarif : 4€

LES TOUROUGES ET LES TOUBLEUS

DU 10 JANVIER AU 16 JANVIER

PROGRAMME DE QUATRE COURTS-MÉTRAGES
ROYAUME-UNI/2023/38 MINUTES Animation

Quatre courts métrages aux univers colorés et aux personnages persévérants, adaptés d'un livre de Julia Donaldson et Axel Scheffler *(Le Gruffalo, La Sorcière dans les airs,* etc.).

À PROPOS DE L'ÉCRAN DE SAINT-DENIS

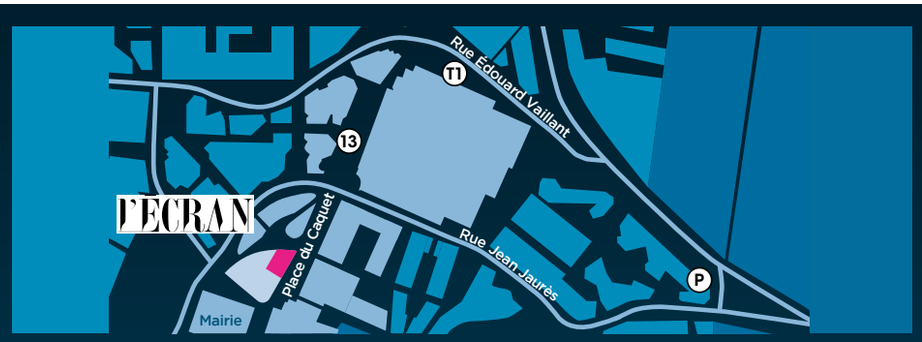

ÉQUIPEMENT

Le cinéma l'Écran de Saint-Denis gère 2 salles (286 et 95 places) équipées de projecteurs laser (4k dans la grande salle, 2K dans la petite) et du son Dolby 7.1. **Les salles sont accessibles pour les personnes à mobilité réduite,** et proposent un système audio pour les malentendants et les malvoyants (lorsque le film dispose des pistes sons adéquates).

S'Y RENDRE

Le cinéma, situé sur la Place du Caquet, est localisé juste à la sortie de la station de métro Basilique de Saint-Denis (ligne 13) et à deux minutes du tramway T1 (station Basilique de Saint-Denis). Deux parkings à vélos sont à votre disposition à côté du cinéma. Vous pouvez garer votre véhicule dans le Parking Basilique dont l'accès se trouve rue du Pont Godet. Sa sortie piétonne « Carrefour-Place du Caquet » est à proximité immédiate du cinéma.

TARIFS

Plein ..... 7,50 €	Tarifs moins de 26 ans et étudiant-e-s ..... 4 €
Réduit (+ 60 ans, handicapés, familles nombreuses, chômeurs) ..... 6,50 €	Séance avec mention « Petit Tarif » ..... 4€
Tarif carte fidélité ..... 5 €	

Cartes UGC illimité, CinéPass Pathé et CIP acceptées.
Tarif Pass Navigo disponible sur certains événements avec l'indication « PN ».

Le cinéma l'Écran : • est Classé « Art & Essai » avec les labels Jeune Public, Patrimoine/Répertoire & Recherche et Découverte ;
• bénéficie du soutien du Fonds Eurimages du Conseil de l'Europe.

CNC EUROPA CINEMAS

LUNDI JANVIER 15 | 20h30

SHIN GODZILLA DE HIDEAKI ANNO

JAPON/2016/2H00/VOSTF
avec Hiroki Hasegawa, Satomi Ishihara, Yutaka Takenouchi

Une mystérieuse créature apparaît dans la baie de Tokyo. Démuni, le gouvernement japonais n'est pas en mesure d'arrêter le monstre lorsque celui-ci arrive sur la terre ferme. Rapidement, il évolue et atteint une taille gigantesque en ravageant les rues de la ville. Sur une commande de la Toho, Hideaki Anno réalise un film critique en réponse à la gestion gouvernementale de la catastrophe de Fukushima.

Tarif 5€ - moins de 26 ans & étudiant-e-s 4€

LUNDI'SPENSABLE CINÉ-CLUB

En janvier, deux films fleuves sont au programme de Lundi'spensable ciné-club. Godzilla revient terroriser une nouvelle fois Tokyo dans le *Shin Godzilla* réalisé par Hideaki Anno, inédit en salles en France. Sur deux séances spéciales, vous pourrez redécouvrir en deux parties le film *Underground* d'Emir Kusturica dans une version longue uniquement diffusée en 1998 sur Arte et invisible jusqu'à ce jour.

UNDERGROUND D'EMIR KUSTURICA

YOUGOSLAVIE/1995/VOSTF
avec Miki Manojlović, Lazar Ristovski, Mirjana Joković

À Belgrade, au début de la seconde guerre mondiale, deux amis, Marko et Blacky se servent de leurs activités illégales pour financer la résistance communiste en Yougoslavie. Marko possède une usine d'armement dans un bunker souterrain. Il y cache Blacky, Natalija, la femme qu'ils aiment tous deux, et un groupe de résistants. Là ils vivent, aiment, font la fête, et fabriquent des armes…
Vingt ans durant, après la fin de la guerre, pour garder Blacky et la belle Natalija sous terre, comme le bénéfice du trafic d'armes, Marko les manipule et leur fait croire que la guerre continue…

LUNDI JANVIER 29 | 20h30 **UNDERGROUND XXL PREMIÈRE PARTIE** 2H38

LUNDI FÉVRIER 05 | 20h30 **UNDERGROUND XXL SECONDE PARTIE** 2H38

DU 10 AU 16 JANVIER	10 MERCREDI	11 JEUDI	12 VENDREDI	13 SAMEDI	14 DIMANCHE	15 LUNDI	16 MARDI
✱ LES TOUROUGES ET LES TOUBLEUS 0H38	14:00 P	•	•	15:15 P	15:15 P	•	•
✱ WONKA 1H57	•	•	20:30 VOSTF	16:15 4K VF	11:00 4K VF 18:35 4K VOSTF	•	•
BONNARD, PIERRE ET MARTHE 2H02	13:45 18:15	20:35	14:00	13:30 20:30	11:00 16:15	16:30 20:45	16:30
UN SILENCE 1H39	15:15 19:05	16:15	12:00 21:00	13:15 18:30	20:30	14:00 18:45	20:45
MAKING OF 1H54	16:05 20:35	14:00 18:15	18:15	15:45 20:00	13:30 20:45	16:00	20:30
SI SEULEMENT JE POUVAIS HIBERNER 1H38/VOSTF	17:15 21:00	16:30 18:30	12:05 16:20	18:00	13:15	•	18:50
LES SUPPLIQUES 1H05	•	•	•	•	16:00 R	•	•
LES TROIS MOUSQUETAIRES : MILADY 1H55	•	•	•	•	18:15	18:15 4K	18:15 4K
SHAMPOO 1H50/VOSTF	•	20:30 E	•	•	•	•	•
SHIN GODZILLA 2H00/VOSTF	•	•	•	•	•	20:30 4K	•
LA ZONE D'INTÉRÊT 1H46/VOSTF	•	•	•	•	•	•	14:00 R

DU 17 AU 23 JANVIER	17 MERCREDI	18 JEUDI	19 VENDREDI	20 SAMEDI	21 DIMANCHE	22 LUNDI	23 MARDI
✱ LES INSÉPARABLES 1H25	14:00	•	•	16:05	14:00	•	•
PAUVRES CRÉATURES 2H21/VOSTF	14:15 18:00 4K 20:35 4K	13:30 16:15 20:45	15:30 4K 18:15 20:50	11:00 13:00 4K 18:00 4K 20:45 4K	11:15 4K 15:45 4K 20:30 4K	13:30 17:40 4K	13:30 16:15 20:30 4K
ANIMAL 1H56/VOSTF	20:45	•	16:05	18:15	18:15	•	15:30
LA PÉRICHOLE (LIVE THÉATRE DES CHAMPS-ÉLYSÉES) 2H25	•	19:30 E	•	•	•	•	•
DES QUARTIERS AU SOMMET 1H28	•	•	19:30 R	•	•	•	•
THEY SHOT THE PIANO PLAYER 1H43/VOSTF	•	•	•	•	•	20:15 R	•
A CÂMARA 1H30/VOSTF	•	•	•	20:30 R	•	•	•
FESTIVAL TÉLÉRAMA P.5							
YANNICK 1H15	16:00	•	12:00	•	16:40	•	•
LES HERBES SÈCHES 3H17/VOSTF	17:00	•	•	•	11:00 20:25	•	•
CHIEN DE LA CASSE 1H33	•	17:30	12:05	•	•	18:45	•
THE QUIET GIRL 1H36/VOSTF	•	18:50	•	•	•	15:50	18:55
LES FILLES D'OLFA 1H50/VOSTF	•	•	14:00	•	14:30	20:45	•
LE RÈGNE ANIMAL 2H08/AVERTISSEMENT	•	•	22:00	15:35	•	•	18:00
L'ENLÈVEMENT 2H14/VOSTF	•	•	•	13:30	•	16:15	20:45
DAAAAAALI ! 1H17	•	•	•	•	18:30 E	•	•

DU 24 AU 30 JANVIER	24 MERCREDI	25 JEUDI	26 VENDREDI	27 SAMEDI	28 DIMANCHE	29 LUNDI	30 MARDI
✱ MON AMI ROBOT 1H42	14:00	•	•	14:00	14:15	•	•
LE DERNIER DES JUIFS 1H30	13:45 20:30	16:00 18:45	12:00 16:05 20:45	14:15 18:00	16:15	16:15	14:00 20:35
L'HOMME D'ARGILE 1H34	15:35 19:15	14:00	19:30	19:45	16:30	16:30	18:45
5 HECTARES 1H34	16:15	•	14:00	16:00	20:45	•	•
LA VIE RÊVÉE DE MISS FRAN 1H31/VOSTF	17:30	20:45	17:45 21:15	16:15	•	•	16:30 20:45
PRISCILLA 1H53/VOSTF	18:15	16:30	18:35	21:35	20:30	14:00	16:00
PAST LIVES - NOS VIES D'AVANT 1H46/VOSTF	21:00	18:00	16:30	•	11:15 18:15	•	18:30
CESÁRIA ÉVORA, LA DIVA AUX PIEDS NUS 1H34/VOSTF	•	•	12:05	18:15	18:30	18:30	•
MENUS-PLAISIRS LES TROISGROS 4H00	•	•	•	•	10:30	18:00	•
CASQUE D'OR 1H39	•	20:30 E	•	•	•	•	•
LA FERME DES BERTRAND 1H29	•	•	•	20:30 E	•	•	•
UNDERGROUND 2H47/VOSTF	•	•	•	•	•	20:30	•

DU 31 JANVIER AU 06 FÉVRIER	31 MERCREDI	01 JEUDI	02 VENDREDI	03 SAMEDI	04 DIMANCHE	05 LUNDI	06 MARDI
✱ LÉO LA FABULEUSE HISTOIRE DE LÉONARD DE VINCI 1H39	14:00	•	17:45	14:00 17:45	11:15 15:05	•	•
LA ZONE D'INTÉRÊT 1H46/VOSTF	14:15 18:30 20:45	16:15 20:30	15:45 18:00 21:45	19:45 21:45	11:05 17:05 20:50	15:45 20:45	16:00 20:45
THEY SHOT THE PIANO PLAYER 1H43/VOSTF	16:15 20:30	16:00 18:30	12:00 19:45 21:50	18:15 22:00	13:30 17:30	16:00	16:30 20:30
LA FERME DES BERTRAND 1H29	16:30 18:45	14:00 20:45	12:10 16:00 20:00	16:00 20:15	13:15 19:05	14:00 18:00	18:15
LA TÊTE FROIDE 1H32	•	18:15	14:00	13:45	15:30 20:00	18:30	14:00 18:30
UNDERGROUND 2H47/VOSTF	•	•	•	•	•	20:30	•
OPEN SCREEN 2H00/ENTRÉE LIBRE	•	•	•	16:00	•	•	•

HORAIRE BLEU GRANDE SALLE • **HORAIRE ROUGE** PETITE SALLE • **E** ÉVÈNEMENT • **R** RENCONTRE • **P** LE PETIT TARIF

✱ JEUNE PUBLIC

SOUS-TITRAGE (OCAP)

L'AUDIO-DESCRIPTION EST DISPONIBLE SUR LA MAJORITÉ DE NOS FILMS. DEMANDEZ VOTRE CASQUE À L'ACCUEIL.

ÉVÉNEMENTS

JEUDI 11 JANVIER	CYCLE ESTELLE-SARAH BULLE **SHAMPOO**
DIMANCHE 14 JANVIER	RENCONTRE **LES SUPPLIQUES**
LUNDI 15 JANVIER	LUNDI'SPENSABLE CINÉ-CLUB **SHIN GODZILLA**
MARDI 16 JANVIER	RENCONTRE **JONATHAN GLAZER**
DU 17 AU 23 JANVIER	FESTIVAL **TÉLÉRAMA**
JEUDI 18 JANVIER	KINOPÉRA **LA PÉRICHOLE**
VENDREDI 19 JANVIER	ÉVÈNEMENT **DES QUARTIERS AU SOMMET**
SAMEDI 20 JANVIER	CINÉ-DÉBAT **A CÂMARA**
DIMANCHE 21 JANVIER	AVANT-PREMIÈRE TÉLÉRAMA **DAAAALÍ !**
LUNDI 22 JANVIER	SOIRÉE DE PRÉSENTATION **REGARDS SATELLITES** **THEY SHOT THE PIANO PLAYER**
JEUDI 25 JANVIER	CYCLE ESTELLE-SARAH BULLE **CASQUE D'OR**
SAMEDI 27 JANVIER	AVANT-PREMIÈRE & RENCONTRE **LA FERME DES BERTRAND**
LUNDI 29 JANVIER	LUNDI'SPENSABLE CINÉ-CLUB **UNDERGROUND PARTIE 1**
SAMEDI 3 FÉVRIER	ÉVÉNEMENT **OPEN SCREEN**
LUNDI 5 FÉVRIER	LUNDI'SPENSABLE CINÉ-CLUB **UNDERGROUND PARTIE 2**

Place du Caquet, 93200 Saint-Denis
contact@lecranstdenis.fr
www.lecranstdenis.fr

CINÉMA PUBLIC DE LA VILLE DE SAINT-DENIS
GÉRÉ PAR L'ASSOCIATION CINÉMA L'ÉCRAN

FLASHEZ-MOI !

ET ACCÉDEZ AU SITE DU CINÉMA L'ÉCRAN