Le programme du cinéma public de Saint-Denis

L'ECRAN

DU 03 JUIN

AU 07 JUILLET 2026

°293

SAINT-DENIS PIERREFITTE

ÉVÉNEMENTS

Tarifs 5€, 4€ moins de 26 ans et étudiant-e-s.

UNE JOURNÉE PARTICULIÈRE D'ETTORE SCOLA

ITALIE/1977/1H45/VOSTF
avec Sophia Loren, Marcello Mastroianni

Mai 1938, Rome célèbre la visite d'Hitler. Restée chez elle, l'épouse d'un militant fasciste rencontre un voisin homosexuel menacé de déportation. Porté par Sophia Loren et Marcello Mastroianni, ce huis clos bouleversant raconte la solitude, le désir et la possibilité d'un lien au cœur du fascisme. **Dernière séance** de la saison suivie d'un échange avec le journaliste Nicolas Massol dans le cadre du **ciné-club Frontal,** proposé avec Libération pour penser les dangers de l'extrême droite et ses mécanismes contemporains.

Tarifs 5€, 4€ moins de 26 ans et étudiant-e-s.

FESTIVAL CINÉ-PALESTINE

PROGRAMME DE COURTS-MÉTRAGES 1H11/VOSTF

Cette séance de courts-métrages du Festival Ciné-Palestine réunit des œuvres de Basma Al-Sharif, Miranda Pennell, Ash Moniz et Mahmoud Alhaj. Entre exil, surveillance, effacement et résistance, ces films interrogent les violences de l'occupation israélienne et la place des images face au génocide en cours à Gaza. Des rues de Berlin aux cartes censurées de Google Maps, les récits composent une traversée sensible où voir, entendre et témoigner deviennent des actes politiques essentiels aujourd'hui.

PROCHAINEMENT À L'ÉCRAN

La Chaleur de Stéphane Demoustier
Toy Story 5 de Andrew Stanton & McKenna Harris
De la Comédie française de Martin Darondeau & Bertrand Usclat

Couverture : *The Christophers* de Steven Soderberg Conception graphique : Thierry Clévédé

Place du Caquet, 93200 Saint-Denis
L'ÉCRAN
contact@lecranstdenis.fr
www.lecranstdenis.fr

ABONNEZ-VOUS À LA NEWSLETTER DE L'ÉCRAN SUR NOTRE SITE INTERNET.

RETROUVEZ-NOUS SUR

LOIN DE MOI, LA COLÈRE DE JOËL AKAFOU

CÔTE D'IVOIRE - BURKINA FASO - FRANCE/2026/1H25/VOSTF Documentaire **Sortie nationale**

DU 03 JUIN AU 09 JUIN

En 2011, la guerre civile en Côte d'Ivoire frappe durement le village de Ziglo, situé dans l'Ouest de la Côte d'Ivoire. Des violences opposent communautés autochtones et populations immigrées venues du Burkina Faso, faisant de nombreux morts. Face à l'absence de justice d'état, Josiane, dite « Maman Jo », décide d'agir. Elle crée un espace de parole pour les femmes de toutes les communautés. Son objectif : favoriser la réconciliation et redonner vie au village.

JIM QUEEN DE MARCO NGUYEN & NICOLAS ATHANÉ

FRANCE/2026/1H25 Animation

DIMANCHE 28 JUIN | 16h00
CINÉ DÉBAT
AVEC L'ASSOCIATION PLAN POITRINES
Tarifs habituels

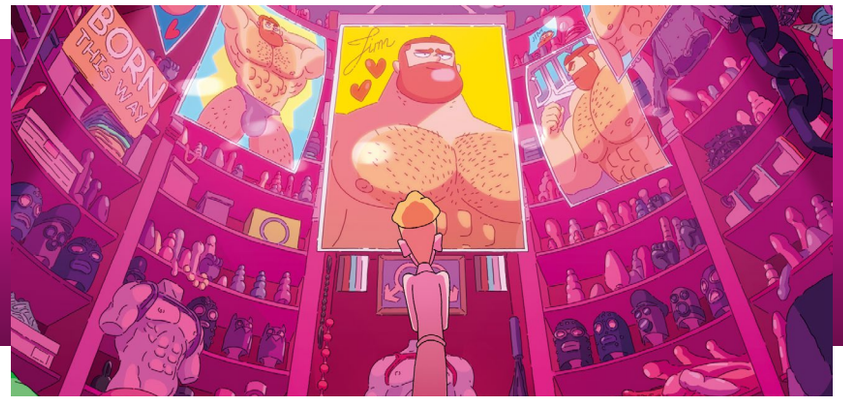

Avertissement : Ne convient pas au jeune public.

Jim, icône flamboyante de la scène gay parisienne, voit son univers s'effondrer lorsqu'il contracte l'Hétérose, un étrange virus qui transforme les hommes gay en hétérosexuels. Rejeté par ceux qui l'admiraient hier, il perd peu à peu sa place, ses repères et sa communauté. Seul Lucien, son dernier follower et admirateur discret, reste à ses côtés. Ensemble, ils se lancent dans une quête improbable à la recherche d'un remède capable de sauver Jim — et peut-être d'empêcher la disparition de l'homosexualité. Entre satire, romance et science-fiction queer, le film détourne les codes pour interroger normes, identité, désir et exclusion.

ÉVÉNEMENTS

SAMEDI 06 JUIN | 16h00

OPEN SCREEN Entrée libre

Dernière projection de l'année associative pour Fenêtre sur Court ! Au programme : de la bagarre, de l'amour, de la techno, du tango et beaucoup de cinéma. Venez nombreux.ses !

Tarifs 5 €, 4 € moins de 26 ans et étudiant-e-s.

JEUDI 18 JUIN | 14h00

CINÉ DÉBAT

MARMAILLE DE GRÉGORY LUCILLY

FRANCE/2024/1H32 avec Maxime Calicharane, Brillana Domitile Clain, Vincent Vermignon, Délixia Perrine, Grazellia Estagie, Katiana Castelnau

Thomas, 15 ans, rêve de quitter La Réunion grâce au breakdance. Quand sa mère le met à la rue avec sa sœur Audrey, ils rejoignent un père inconnu. Ensemble, ils affrontent l'abandon et tentent de se reconstruire.

En partenariat avec l'École nationale de la protection judiciaire de la jeunesse.

Tarifs 5 €, 4 € moins de 26 ans et étudiant-e-s.

JEUDI 25 JUIN | 20h00

EN PARTENARIAT AVEC LA VILLA D

DU 24 JUIN AU 30 JUIN

WILD STYLE

DE CHARLIE AHEARN

ÉTATS-UNIS/1983/1H22/VOSTF
Documentaire

Dans le cadre de leur exposition à la Villa D., Flora Moscovici et Yoan Sorin investissent le Cinéma l'Écran pour une carte blanche. Les deux artistes y déploient un univers sensible fait de couleurs, de matières et d'improvisation, en écho à leurs œuvres in situ. Ils ont choisi de présenter *Wild Style* de Charlie Ahearn : immersion culte dans le Bronx des années 80. Entre graffiti, breakdance et rap, ce classique capte l'énergie brute du hip-hop naissant, célébrée par les membres du duo Mobilier Peint.

SORTIES NATIONALES

DU 03 JUIN AU 16 JUIN

TOUTES MES SOEURS

DE MASSOUD BAKHSHI

AUTRICHE - FRANCE - ALLEMAGNE - IRAN/2026/1H18/VOSTF Documentaire

Grandir à Téhéran au XXIe siècle. De 2007 à 2025, dix-huit années de la vie de trois sœurs, de l'enfance à l'âge adulte. Élevées dans la tradition, elles grandissent dans une société traversée par les luttes d'une jeunesse en mouvement. Entre aspirations intimes et désir d'émancipation, leur parcours raconte un Iran contemporain à travers ces trois trajectoires féminines, entre héritage et résistance.

DU 03 JUIN AU 16 JUIN

BOUCHRA

DE ORIAN BARKI & MERIEM BENNANI

ITALIE - MAROC - ÉTATS-UNIS/2025/1H23/VOSTF Animation

Bouchra, 35 ans, cinéaste marocaine installée à New York, est paralysée par la peur de la page blanche. Un appel de sa mère depuis Casablanca ravive ses émotions enfouies. Au fil de leur échange, une brèche s'ouvre : les images reviennent. Entre autofiction et comédie sensible, le film explore avec humour les relations mère-fille, le rapport à la création et l'exil, sans oublier l'étrange valse amoureuse d'une ourse et d'une coyote.

DU 10 JUIN AU 23 JUIN

THE CHRISTOPHERS

DE STEVEN SODERBERG

ROYAUME-UNI - ÉTATS-UNIS/2026/1H40/VOSTF avec Ian McKellen et Michaela Coel

Julian Sklar, ex-figure du pop art londonien devenu misanthrope, n'a plus rien peint depuis des décennies. Ses enfants, avides d'héritage, engagent Lori, ex-faussaire, pour se faire passer pour son assistante. Sa mission : finir en secret ses toiles inachevées et en tirer une fortune. Un duo d'acteur·rices au sommet pour raconter la tension entre deux manières de résister à l'époque.

SORTIES NATIONALES

DU 10 JUIN
AU 23 JUIN

UNE ANNÉE ITALIENNE
DE LAURA SAMANI

ITALIE - FRANCE/2026/1H42/VOSTF
avec Stella Wendick, Giacomo Covi, Pietro Giustolisi, Samuel Volturno, Magnus Krepper

En 2007, Fred, 17 ans, quitte la Suède pour Trieste et intègre un lycée technique. Seule fille de sa classe, elle attire l'attention de trois garçons. Entre attirances, doutes et tensions, leur amitié vacille. Une année décisive qui les marquera à jamais.

DU 17 JUIN
AU 30 JUIN

ULYSSE DE LAETITIA MASSON

FRANCE/2026/1H37 avec Elodie Bouchez, Stanisla Merhar, Romane Bohringer, Gringe, Alphonse Roberts

Alice découvre qu'elle est enceinte. Avec Luc, elle imagine déjà l'avenir de leur fils, Ulysse. Mais un diagnostic génétique bouleverse tout. Commence alors un long chemin pour l'aider à grandir, apprendre et trouver sa place dans un monde pas fait pour lui.

DU 17 JUIN
AU 30 JUIN

L'ILLUSION DE YAKUSHIMA DE NAOMI KAWASE

FRA-JAP-BEL-LUX/2026/2H02/VOSTF
avec Vicky Krieps, Kanichirō

Corry, Française installée au Japon, accompagne des enfants en attente de greffe cardiaque à l'hôpital de Kobé. Quand son compagnon disparaît soudain, elle part à sa recherche tout en luttant contre le temps pour sauver un jeune patient et défendre le don d'organes malgré des réticences culturelles.

DU 24 JUIN
AU 30 JUIN

ERUPTION
DE PETE OHS

ÉTATS-UNIS - POLOGNE/2026/1H11/VOSTF avec Charli XCX, Lena Góra, Will Madden

Bethany est en vacances à Varsovie avec son fiancé lorsque son chemin recroise celui d'une ancienne amie, Nel, avec qui elle entretenait une relation électrique. Au même moment, à des kilomètres de là, l'Etna entre en éruption.

DU 24 JUIN
AU 07 JUILLET

BLUE HERON
DE SOPHY ROMVARI

CANADA - HONGRIE/2026/1H31/VOSTF avec Eylul Guven, Iringó Réti, Ádám Tompa, Edik Beddoes, Amy Zimmer

À la fin des années 1990, Sasha, 8 ans, s'installe avec sa famille sur l'île de Vancouver. À travers son regard d'enfant, l'été semble paisible, mais quelque chose se fissure. Peu à peu, le comportement imprévisible de son frère aîné Jeremy trouble leur nouvelle vie.

DU 01 JUILLET
AU 14 JUILLET

NOTRE HISTOIRE - CHRONIQUES DU CAIRE
D'ABU BAKR SHAWKY

FRANCE - BELGIQUE/2026/2H/VOSTF
avec Amir El-Masry, Karim Kassem, Valerie Pachner

Égypte, 1967. Ahmed reçoit une lettre d'Autriche : Liz répond à son annonce. Leur amitié épistolaire accompagne son rêve de devenir pianiste. À travers guerres, drames et bouleversements, leur lien traverse les années et nourrit son espoir de scène.

DU 01 JUILLET
AU 07 JUILLET

GHOST ELEPHANTS
DE WERNER HERZOG

ÉTATS-UNIS/2026/1H39/VOSTF
Documentaire

Depuis dix ans, le Dr Steve Boyes traque un mystérieux troupeau d'éléphants fantômes en Angola. Avec des pisteurs namibiens, il s'enfonce vers le bout du monde. Une quête entre rêve et réalité, filmée par Werner Herzog.

DU 01 JUILLET
AU 14 JUILLET

UN CHAMP DE FRAISES POUR L'ÉTERNITÉ D'ALAIN RAOUST

FRANCE/2026/1H44 avec Philippe Rebbot, Grégory Montel, Quentin Dolmaire

Radio Pomski livre sa dernière bataille. Radio locale culte installée dans un camping, elle ressemble à ses habitants cabossés. Menacée d'expulsion, l'antenne devient le cœur d'une communauté où se croisent vies ordinaires et fragiles. Chacun tente de sauver bien plus qu'un lieu : le lien humain.

EXCLUSIVITÉS

DU 03 JUIN
AU 09 JUIN

HISTOIRES PARALLÈLES

DE ASGHAR FARHADI

FRANCE/2026/2H19 avec Isabelle Huppert, Virginie Efira, Vincent Cassel, Pierre Niney, Adam Bessa, India Hair

Sylvie, écrivaine en panne, observe ses voisins pour nourrir son imaginaire. L'arrivée d'Adam bouleverse son quotidien et ravive son désir d'écrire. Entre fascination et projection, les frontières entre fiction et réalité s'effacent, jusqu'à troubler sa propre vie.

DU 03 JUIN
AU 09 JUIN

AUTOFICTION DE PEDRO ALMODOVAR

ESPAGNE/2026/1H51/VOSTF
avec Bárbara Lennie, Leonardo Sbaraglia, Aitana Sánchez-Gijón, Victoria Luengo, Patrick Criado, Milena Smit, Quim Gutiérrez

Raúl, cinéaste en crise, s'inspire d'un drame vécu par son équipe pour écrire son prochain film. Il imagine une réalisatrice dont le parcours reflète le sien, brouillant fiction et réalité dans un vertigineux jeu de miroirs sur la création, le doute et la mémoire.

DU 03 JUIN
AU 09 JUIN

HOWARD ZINN, UNE HISTOIRE POPULAIRE AMÉRICAINE 2

DE DANIEL MERMET & OLIVIER AZAM

FRANCE/2026/1H52
Documentaire

Le best-seller *Une Histoire populaire des États-Unis* révèle une autre histoire : celle des peuples autochtones, des Noirs, des ouvrières et des ouvriers. Howard Zinn oppose aux mythes fondateurs un récit critique et populaire.

DU 10 JUIN
AU 16 JUIN

COLONY DE YEON SANG-HO

CORÉE/2026/2H02/VOSTF
avec Gianna Jun, Koo Kyo-hwan, Ji Chang-wook, Kim Shin-rock, Shin Hyun-been, Go Soo

Dans un gratte-ciel du centre de Séoul, une mystérieuse contamination se propage. L'immeuble est bouclé, ses occupants confinés. D'abord rampants comme des bêtes, les infectés évoluent peu à peu, rendant la menace plus inquiétante encore.

DU 17 JUIN
AU 23 JUIN

EN NOUS

DE JULIETTE BINOCHE

FRANCE/2026/2H05/VOSTF
Documentaire avec Juliette Binoche, Akram Khan

En 2007, Juliette Binoche et Akram Khan créent ensemble un spectacle où elle danse et lui joue. Son premier film suit l'intimité du processus créatif, des répétitions à la scène, après 120 dates à travers le monde.

DU 01 JUILLET
AU 14 JUILLET

DISCLOSURE DAY

DE STEVEN SPIELBERG

ÉTATS-UNIS/2026/2H25/VOSTF
avec Emily Blunt, Josh O'Connor, Colin Firth, Eve Hewson, Colman Domingo

Et si nous n'étions pas seuls ? Si la preuve existait, la regarderais-tu ? Une révélation approche. Les gouvernements vacillent, les certitudes aussi. La vérité appartient à tous : chaque seconde nous rapproche de Disclosure Day !

DU 01 JUILLET
AU 07 JUILLET

AU BORD DU MONDE

GUÉRIN VAN DE VORST & SOPHIE MUSELLE

BELGIQUE/2026/1H45 avec Mara Taquin, Nathalie Richard, Sasha Deprez

Alexia, jeune infirmière stagiaire, arrive dans un service psychiatrique rigide. En se rapprochant de Mila, patiente de 20 ans qui refuse son enfermement, elle remet en cause les règles, la distance imposée et le fonctionnement de l'institution.

JEUNE PUBLIC

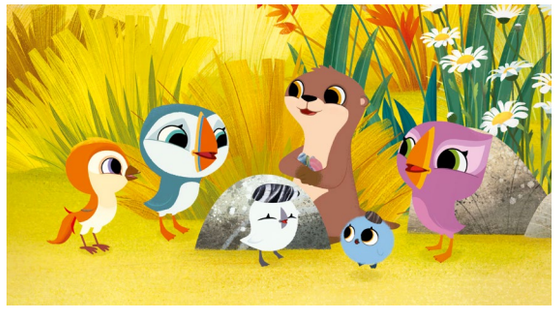

DU 03 JUIN
AU 16 JUIN

NOUVEAUX COPAINS À PUFFIN ROCK

DE JEREMY PURCELL

IRLANDE/2026/1H19/VF
Animation **Dès 4 ans**

Sur Puffin Rock, l'arrivée de nouveaux macareux chassés par la tempête anime l'île. Quand un œuf disparaît, Oona et ses amis partent à sa recherche avant qu'une nouvelle tempête n'arrive. Une aventure tendre sur l'amitié, l'entraide et la vie insulaire.

JEUNE PUBLIC

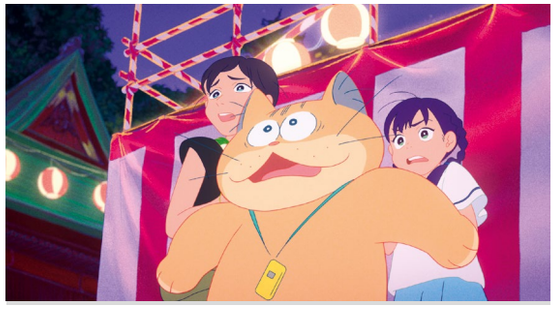

DU 03 JUIN — AU 09 JUIN

ANZU, CHAT-FANTÔME

DE YOKO UNO
& NOBUHIRO YAMASHITA

JAPON - FRANCE/2024/1H34/VF
Animation **Dès 8 ans**

Karin, 11 ans, est confiée à son grand-père moine dans une petite ville du Japon. Il demande à Anzu, un chat-fantôme joyeux et imprévisible, de veiller sur elle. Leur rencontre provoque d'abord des étincelles, avant de laisser place à une étrange complicité.

DU 17 JUIN — AU 23 JUIN

SAUVAGES

DE CLAUDE BARRAS

SUISSE - FRANCE - BELGIQUE/2024/
1H27/VF Animation **Dès 6 ans**

À Bornéo, Kéria recueille un bébé orang-outan tandis que son cousin Selaï fuit un conflit avec des compagnies forestières. Ensemble, ils luttent contre la destruction de la forêt. Pour Kéria, ce combat révèle aussi la vérité sur ses origines.

DU 10 JUIN — AU 16 JUIN

LA VIE DE CHÂTEAU, MA VIE À VERSAILLES

DE CLÉMENCE MADELEINE-
PEDRILLAT & NATHANIEL H'LIMI

FRANCE - LUXEMBOURG/2025/1H21
/VF Animation **Dès 6 ans**

Violette, 8 ans, orpheline, doit vivre chez son oncle Régis, agent d'entretien à Versailles. Entre fugues, disputes et silences, ces deux solitaires apprennent à se connaître. Dans les coulisses du château, ils inventent peu à peu une nouvelle famille.

DU 17 JUIN — AU 08 JUILLET

BONJOUR L'ÉTÉ

PROGRAMME
DE 6 COURTS-MÉTRAGES

AUT-FRA-PRT-CZE-SVK/2025/42MIN/VF
Animation **Dès 4 ans - Petit tarif 4 €**

Ce programme de courts métrages raconte des aventures d'été drôles et poétiques : un séjour qui dérape, une expédition en kayak, un marque-page emporté par le vent ou une pieuvre obsessionnelle. Des récits tendres qui célèbrent les surprises des beaux jours.

DU 24 JUIN — AU 30 JUIN

ANGELO DANS LA FORÊT MYSTERIEUSE

DE DE VINCENT PARONNAUD
& ALEXIS DUCORD

FRANCE - LUXEMBOURG/2024/1H22/VF
Animation **Dès 6 ans**

Angelo, 10 ans, est oublié sur une aire d'autoroute en route vers sa grand-mère. Pour la rejoindre, il traverse seul une forêt étrange. Peuplée de créatures mystérieuses, elle devient le décor d'une aventure initiatique entre peur, courage et imagination.

DU 01 JUILLET — AU 07 JUILLET

MA MÈRE EST UNE GORILLE DE LINDA HAMBÄCK

SUÈDE/2020/1H12/VF
Animation **Dès 4 ans**

Jonna rêve d'être adoptée. À l'orphelinat, elle espère une famille qui l'aime. Mais sa nouvelle mère est une gorille. Entre surprise, maladresses et tendresse, leur rencontre bouleverse les idées reçues et invente une famille inattendue.

DU 24 JUIN — AU 30 JUIN

ANIMO RIGOLO

PROGRAMME
DE 3 COURTS-MÉTRAGES

PORTUGAL - AUSTRALIE - FRANCE/2025/
40MIN/VF Animation
Dès 4 ans - Petit tarif 4 €

Préhistoriques, minuscules ou domestiques, ces animaux animent trois courts métrages pleins d'humour. Dinosaures, renard affamé et enfant kangourou vivent des aventures où entraide, curiosité et retrouvailles familiales composent un joyeux bestiaire.

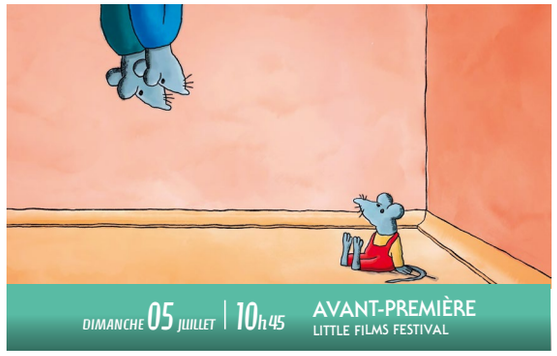

LE MONDE À L'ENVERS

PROGRAMME DE 6 COURTS-MÉTRAGES

BELGIQUE - FRANCE/2026/45MIN
Animation **Dès 3 ans - Petit tarif 4 €**

Six courts métrages explorent l'enfance autrement. Souriceau, école inclusive, pull envolé ou lune enrhumée : chaque récit célèbre les différences. Entre poésie et fantaisie, ces histoires invitent à regarder le monde à hauteur d'enfance, en léger décalage.

AGENDA

DU 03 AU 09 JUIN	03 MERCREDI	04 JEUDI	05 VENDREDI	06 SAMEDI	07 DIMANCHE	08 LUNDI	09 MARDI
✱ ANZU, CHAT FANTÔME 1H34	14:15	•	•	14:20	14:20	•	•
✱ NOUVEAUX COPAINS À PUFFIN ROCK 1H19	10:20	•	•	16:15	10:30	•	•
AUTOFICTION 1H51/VOSTF	16:20	20:15	•	18:10	17:50	20:40	14:00 16:10
BOUCHRA 1H23/VOSTF	20:20	16:40 18:30	18:45	20:40	14:15	18:50	18:20
HISTOIRES PARALLÈLES 2H19	16:10	15:50	20:15	18:00	20:10	16:10	13:50
HOWARD ZINN, UNE HISTOIRE POPULAIRE AMÉRICAINE 2 1H52/VOSTF	•	18:20	•	•	20:30	•	18:10
LOIN DE MOI LA COLÈRE 1H25/VOSTF	18:30	15:00	20:30	14:10	18:00 R	16:30	20:20
TOUTES MES SOEURS 1H18/VOSTF	14:40 18:45	20:30	•	20:20	12:10 16:20	14:30	16:30
UNE JOURNÉE PARTICULIÈRE 1H46/VOSTF	20:10 R	•	•	•	16:00	•	•
OPEN SCREEN 2H00	•	•	•	16:00 E	•	•	•
RESTITUTION SUGER 2H00	•	•	•	•	•	18:30 E	•
SANS TOIT NI LOI 1H45	•	•	•	•	•	20:30 E	•
FESTIVAL CINÉ-PALESTINE							
COURTS-MÉTRAGES : FOCUS SUR GAZA 1H11	•	•	•	•	•	•	20:00 R

DU 10 AU 16 JUIN	10 MERCREDI	11 JEUDI	12 VENDREDI	13 SAMEDI	14 DIMANCHE	15 LUNDI	16 MARDI
✱ LA VIE DE CHÂTEAU : MON ENFANCE À VERSAILLES 1H21	14:15	•	17:30	15:40 18:30	10:20	•	•
✱ NOUVEAUX COPAINS À PUFFIN ROCK 1H19	10:20	•	•	17:20	16:20	•	•
BOUCHRA 1H23/VOSTF	18:30	15:00 20:20	12:10 18:50	20:20	11:00 14:30	14:30	18:45
COLONY 2H02/VOSTF	18:10	18:10	14:30 20:30	21:00	18:00	18:10	16:20 20:15
THE CHRISTOPHERS 1H40/VOSTF	16:30 20:30	18:20	12:00 15:30	14:30 19:00	16:30 20:20	16:15 18:20	20:30
TOUTES MES SOEURS 1H18/VOSTF	14:50	16:45 20:30	13:50 19:10	14:00	14:50 20:30	16:30	18:30
UNE ANNÉE ITALIENNE 1H42/VOSTF	16:10 20:15	14:10 16:10	16:50 20:45	16:30	12:10 18:30	20:40	14:30 16:30
AU PAYS DU SILENCE ET DE L'OBSCURITÉ 1H24/VOSTF	•	•	•	•	•	20:30 E	•

DU 17 AU 23 JUIN	17 MERCREDI	18 JEUDI	19 VENDREDI	20 SAMEDI	21 DIMANCHE	22 LUNDI	23 MARDI
✱ BONJOUR L'ÉTÉ 0H44	10:30 P	•	•	16:30 P	10:50 P	•	•
✱ SAUVAGES 1H27	14:15	•	18:20	14:20	14:15	•	•
EN NOUS 2H04/VOSTF	16:10	13:50	11:50 20:30	14:00 18:10	13:30	•	16:10
L'ILLUSION DE YAKUSHIMA 2H02/VOSTF	16:00 20:20	16:10 20:30	12:00 18:10	18:00	16:00 20:10	16:10	13:50 18:00
THE CHRISTOPHERS 1H40/VOSTF	18:20	16:40 18:40	14:20	20:30	20:20	16:20 18:20	16:00 20:30
ULYSSE 1H37	14:00 20:30	18:30	16:10 20:20	16:15	16:10 18:20	14:20 18:30	18:30 20:20
UNE ANNÉE ITALIENNE 1H42/VOSTF	18:30	20:40	14:10 16:20	20:20	11:00 18:10	14:10 20:20	14:00
MARMAILLE 1H32	•	14:00 R	•	•	•	•	•
LE PAYS OÙ RÊVENT LES FOURMIS VERTES 1H40/VOSTF	•	•	•	•	•	20:30 E	•

DU 24 AU 30 JUIN	24 MERCREDI	25 JEUDI	26 VENDREDI	27 SAMEDI	28 DIMANCHE	29 LUNDI	30 MARDI
✱ ANGELO DANS LA FORÊT MYSTÉRIEUSE 1H21	14:15	•	18:20	15:50	14:40	•	•
✱ ANIMO RIGOLO 0H40	10:00 P	•	17:50 P	17:30 P	10:45 P	•	•
BLUE HERON 1H31/VOSTF	16:50 20:20	14:10 18:30	12:00 16:00	18:40	12:10 20:20	14:30	14:50 16:50
ERUPTION 1H11/VOSTF	18:40	20:20	14:45 19:00	20:30	18:40	20:20	15:20 19:00
JIM QUEEN 1H25/AVERTISSEMENT	20:10	14:30 18:20	20:30	14:10	12:00 16:00 R	18:40	20:20
L'ILLUSION DE YAKUSHIMA 2H02/VOSTF	14:30 18:00	16:10	13:45 20:20	18:00	16:20 20:10	16:20	16:40
ULYSSE 1H37	10:15 16:00	16:00	16:20	16:00 20:20	14:00	14:10 16:10	20:30
WILD STYLE 1H22/VOSTF	•	20:00 R	12:10	14:20	18:30	18:15	18:40
FITZCARRALDO 2H37 VOSTF	•	•	•	•	•	20:00 E	•

HORAIRE BLEU GRANDE SALLE • **HORAIRE ROUGE** PETITE SALLE • **E** ÉVÈNEMENT • **R** RENCONTRE • **P** LE PETIT TARIF

✱ JEUNE PUBLIC VSPE : DIALOGUES EN FRANÇAIS ET CHANSONS EN VERSION ORIGINALE.

SOUS-TITRAGE (OCAP)

L'AUDIO-DESCRIPTION EST DISPONIBLE SUR LA MAJORITÉ DE NOS FILMS. DEMANDEZ VOTRE CASQUE À L'ACCUEIL.

DU 01 AU 07 JUILLET	01 MERCREDI	02 JEUDI	03 VENDREDI	04 SAMEDI	05 DIMANCHE	06 LUNDI	07 MARDI
* BONJOUR L'ÉTÉ 0H44	10:30 P	•	17:00 P	•	16:45 P	•	14:15 P
* LE MONDE À L'ENVERS 0H45	•	•	•	•	10:45 P	•	•
* MA MÈRE EST UN GORILLE (ET ALORS?) 1H12	16:20	•	•	16:30	14:00	•	16:30
AU BORD DU MONDE 1H44	14:15	14:00 20:30	12:00 15:45	14:30	18:15	18:00	14:30
BLUE HERON 1H31/VOSTF	14:00 18:30	16:30	14:00	20:30	11:00	19:00	20:30
DISCLOSURE DAY 2H25/VOSTF	15:45 20:20	20:15	17:45 20:30	20:20	17:45	16:15	20:20
GHOST ELEPHANTS 1H39/VOSTF	10:20	16:10	15:00	14:20 16:20	12:00 20:20	16:00	18:20
NOTRE HISTOIRE : CHRONIQUES DU CAIRE 2H00/VOSTF	18:00	14:10 18:15	18:00	18:00	15:30	13:50 20:50	16:00
UN CHAMP DE FRAISES POUR L'ÉTERNITÉ 1H44	20:15	18:10	12:10 20:20	18:20	13:30 20:30	14:00	18:30
TOPSY-TURVY 2H40/VOSTF	•	•	•	•	•	20:00 E	•

L'ÉCRAN

LUNDI JUIN 08 | 20h30

SANS TOIT NI LOI

D'AGNÈS VARDA
FRANCE/1985/1H45
avec Sandrine Bonnaire, Macha Méril, Stéphane Freiss, Yolande Moreau

Une jeune femme est retrouvée morte de froid : un fait divers. Qui était-elle ? Comment a-t-elle vécu ? À travers les témoignages de ceux qui ont croisé sa route, le film retrace son errance et interroge la marginalité, la solitude et l'indifférence sociale. Un portrait sensible et lucide d'une vie en dehors des normes.

LUNDI'SPENSABLE CINÉ-CLUB

TOUS LES lundis Tarif 5€ - moins de 26 ans & étudiant·e·s 4€

HORS-CADRE

Dans le sillage de *Sans toit ni loi*, ce dernier cycle avant l'été interroge la figure de l'obstiné. Les trois films de Werner Herzog en présentent différents portraits, de l'isolement à la résistance spirituelle, jusqu'à la démesure. En clôture, *Topsy-Turvy* de Mike Leigh célèbre l'excentricité. **Dès 19h, un verre de saké sera offert avant la séance pour clore ensemble cette saison.**

LUNDI JUIN 15 | 20h30

AU PAYS DU SILENCE ET DE L'OBSCURITÉ

DE WERNER HERZOG
ALLEMAGNE/1971/1H21/VOSTF **Documentaire**

Fini Straubinger, vieille femme aveugle et sourde, communique avec le monde en traçant des signes dans la paume des mains. À travers son quotidien, le film de Werner Herzog explore l'isolement, la perception et le lien. Il révèle un univers sensoriel fait de gestes, de patience et d'une volonté obstinée de rester reliée aux autres malgré les limites du corps et du langage.

LUNDI JUIN 22 | 20h30

LE PAYS OÙ RÊVENT LES FOURMIS VERTES

DE WERNER HERZOG
ALLEMAGNE - AUSTRALIE/1984/1H40/VOSTF
avec Bruce Spence, Wandjuk Marika

Au cœur de l'Australie, une compagnie minière britannique projette d'exploiter l'uranium sur une terre sacrée. Elle se heurte à la résistance des Aborigènes, pour qui ce territoire est habité par des forces spirituelles anciennes. Le film de Werner Herzog confronte la logique industrielle et la cosmologie autochtone, révélant un conflit entre l'exploitation moderne et l'attachement ancestral.

LUNDI JUIN 29 | 20h00

FITZCARRALDO

DE WERNER HERZOG
ALLEMAGNE - PÉROU/1982/2H37/VOSTF
avec Klaus Kinski, Claudia Cardinale

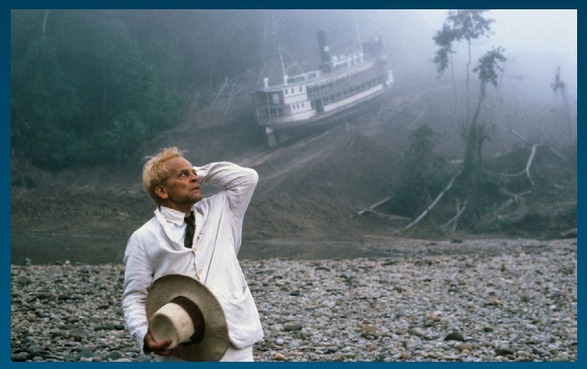

Un homme nourrit le rêve démesuré de construire un opéra en pleine Amazonie pour y faire chanter Enrico Caruso. À Iquitos, il affronte la jungle, le fleuve et les obstacles irréels dans une quête obsessionnelle.
Le projet, mis en scène par Werner Herzog, devient une aventure de tournage extrême, où fiction et réalité se confondent dans une lutte physique et mentale.

LUNDI JUILLET 06 | 20h00

TOPSY-TURVY

DE MIKE LEIGH GRANDE-BRETAGNE/1999/2H40/VOSTF avec Jim Broadbent, Allan Corduner, Timothy Spall, Lesley Manville

En 1880, Gilbert et Sullivan forment un duo à succès de l'opéra comique. Après l'échec de leur dernière œuvre, leur collaboration vacille. Liés par contrat au Savoy Theatre, ils doivent créer vite une nouvelle pièce. Inspiré par une exposition, Gilbert imagine une satire brillante située dans un Japon fantasmé, mêlant humour, critique sociale et succès public durable.

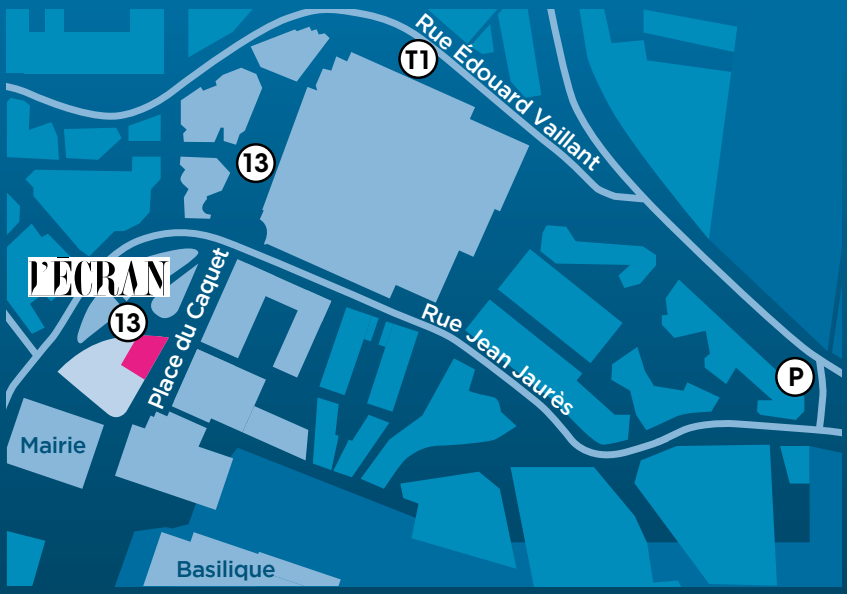

TARIFS

Plein ..... 7,50 €
Réduit (+ 60 ans, handicapé·e·s,
familles nombreuses, chômeur·euse·s) ..... 6,50 €
Tarif carte fidélité ..... 5 €
Tarifs moins de 26 ans et étudiant·e·s ..... 4 €
Séance avec mention « Petit Tarif » ..... 4€

Cartes UGC illimité, CinéPass Pathé et CIP (Cinémas Indépendant Parisiens) acceptées.
Pré-achat des places disponible sur la borne automatique ou notre site internet.

OFFRE PARKING

Profitez de 4h de stationnement pour 1€50, exclusivement au parking Basilique St-Denis. Information à la caisse.

Cinéma l'Écran, Place du Caquet, 93200 Saint-Denis
01 88 40 47 43 • contact@lecranstdenis.fr
• www.lecranstdenis.fr

Le cinéma l'Écran :
• est Classé « Art & Essai » avec les labels Jeune Public, Patrimoine/Répertoire & Recherche et Découverte ;
• bénéficie du soutien du CNC et d'Europa Cinemas

CNC EUROPA CINEMAS

FLASHEZ-MOI !

ET ACCÉDEZ AU SITE DU CINÉMA L'ÉCRAN

Pour vous inscrire à la newsletter du cinéma